



REPUBLIKA E SHQIPËRISË
PREFEKTI I QARKUT ELBASAN
SEKTORI I ZHVILLIMIT URBAN

Nr. 180/1 prot.

Elbasan, më 13 . 2 .2026

Lënda: Konfirmim akti.

KËSHILLIT BASHKIAK LIBRAZHD

Në zbatim të nenit 16 të ligjit Nr. 107/2016 datë 27.10.2016 "Për Prefektin e Qarkut", u verifikua ligjshmëria e aktit tuaj Nr.13 datë 30.01.2026 "Propozim për dhënie hapësire publike për aktivitet restorativ dhe ose/rekreativ (kioskë) rinovim kontrate ", konfirmojmë në parim mbështetjen e tij në ligj.



180
04.2.2026



REPUBLIKA E SHQIPËRISË
BASHKIA LIBRAZHD
KËSHILLI BASHKIAK

VENDIM

Datë.03.02.2026

Nr. 691 prot

Nr.13 dt.30.01.2026

**Propozim per dhenie hapësire publike per aktivitet restorativ dhe/ose rekreativ (kioske)
“rinovim kontrate”**

Mbeshtetur ne Ligjin nr.139/2015 “Per veteqeverisjen vendore” te ndryshuar, Ligji nr. 9632, date 30.10.2006 “Per sistemin e taksave vendore” I ndryshuar, VKB Nnr.95, date 14.11.2022 “Miratimin e paketes fiskale (taksa dhe tarifa vendore) ne Bashkine Librazhd per vitin 2023” bazuar ne kompetencat qe na jep ligji, Këshilli Bashkiak I mbledhur sot me date 30.01.2026 dhe me propozim te Kryetarit te Bashkisë Librazhd.

VENDOSI:

- 1.Miratimin e rinovimit të kontratës për dhënien e hapësirës publike per aktivitet restorative dhe/ose rekreative (kioske) sipas genplanit bashkengjitur me sipërfaqe 200m2.
- 2.Tarifa e detyrimit mujor te jete 100 leke/m2 sipas percaktimit ne paketen fiskale per zënien e hapësirës publike.
3. Aktiviteti restorativ dhe/ose rekreativ (kioske) jepet me fokus kryesor pensionistet.
4. Per pensionistet cmimi i produkteve baze si kafe, caj, uje te jete detyrimisht ne vleren 40 leke/cope.
5. Autorizimin e kryetarit te bashkise per te kryer procedurat perkatese te parashikuara ne ligj.
6. Ndjek zbatimin e ketij vendimi administrata e Bashkie Librazhd.
- 7.Ky vendim hyn ne fuqi 10(dhjete) dite pas shpalljes.

SEKRETAR I KËSHILLIT
Elson MALLUTA

ZV/KRYETARE E KËSHILLIT
Silvana HOXHA



PLAN RILEVIMI PER PUNIME KADASTRALE

PRONARI: SHTET

DATE: 26.01.2026

QELLIMI: Dhenie me qera

VENDNDODHJA

BASHKIA Librazhd (Q.Librazhd)

DVASHK/ZVASHK LIBRAZH

ZONA KADASTRALE 2446

NUMRI PASURISE A-1/422

V. FQ

TE DHENAT E PASURISE

LLOJI PASURISE: Trrall

SIP.PASURISE= 200m²

INDEX HARTE (LIBRAZH-D-3)

Pika 1: X=442610.0935

Y=4559608.4121

KORNIZA REFERUESE GJEODEZIKE SHQIPTARE

Pika 2: X=442707.7400

Y=4559608.4121

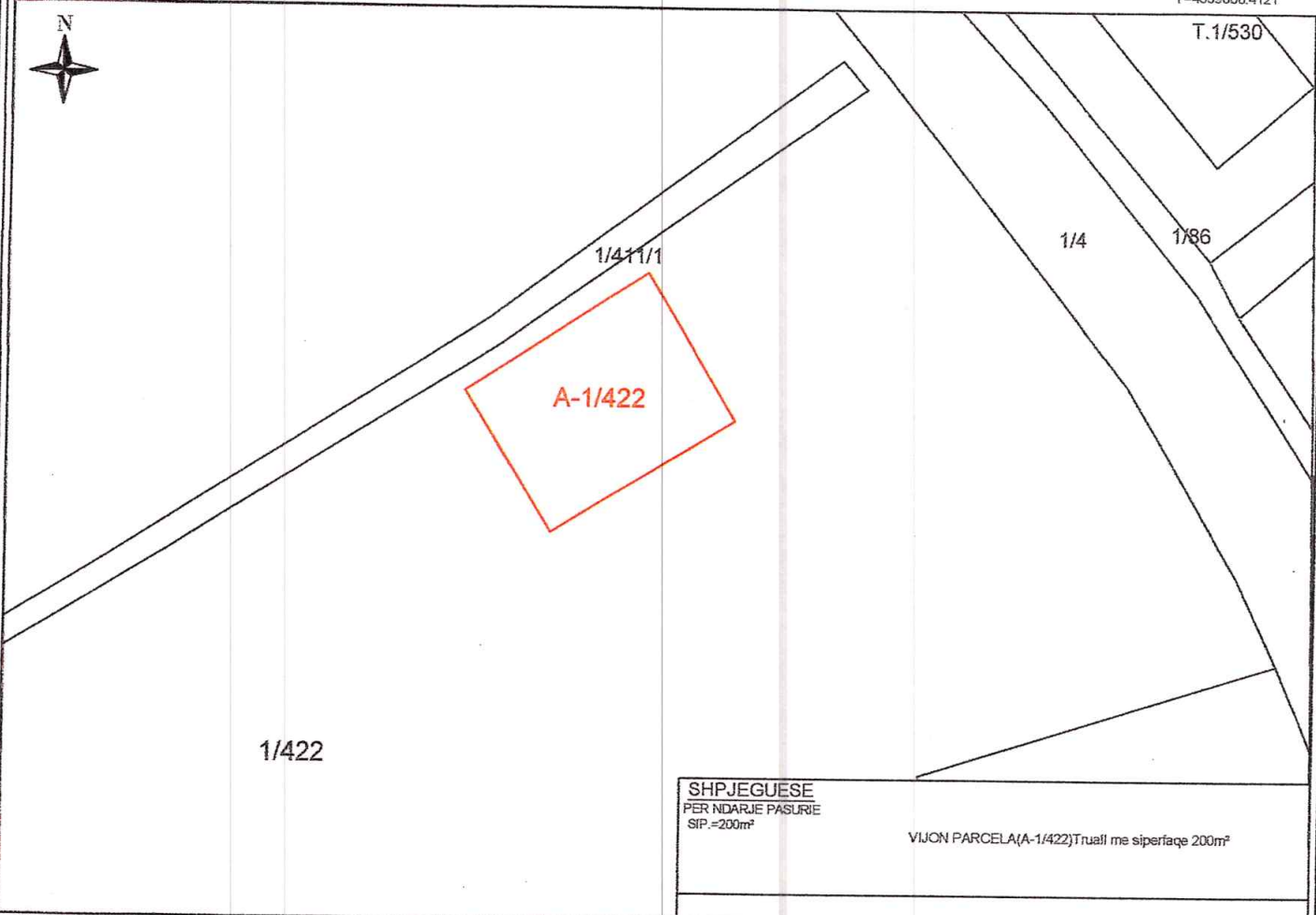

SHPJEGUESE
PER NDARJE PASURIE
SIP.=200m²

VIJON PARCELA(A-1/422)Trrall me siperfaqe 200m²

Pika 3: X=442610.0935

Y=4559541.9224

SH 1:500

Pika 4: X=442707.7400

Y=4559541.9224

Nr.	ORIENTIMI	PERDORIMI	TIPI KUFIRIT	KUFITARI	IDNIPT	SHENIME TE REALIZUESIT
1	V:-					Pasuria A-1/422 e llojit "Trrall" me siperfaqe 200m ²
2	L:-					
3	J:-					
4	P:-					

REALIZOI PER SUBJEKT PRIVAT

EMRI / MBIEMRI: _____
LICENSA Nr. T. 1058/1 dt. 12.06.2018

NENSHKRIMI

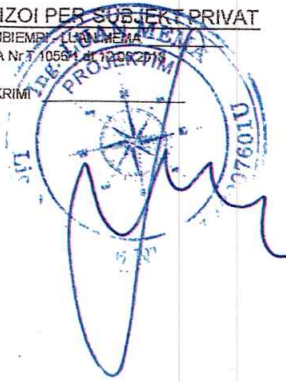

TEKNOLOGJIA E MATJEVE D-MATJE DISTANCASH

KODE PER TEKNOLOGJIINE E MATJEVE T-TERREN, Z-ZYRE, O-ORTOFOTO, G-GSP, S-STACIONTOTAL
D-MATJE DISTANCASH

PERCAKTIMI I KUFIRIT P- PB PERFAQESUESE BASHKIE

KODET PERCAKTIMITIN E KUFIRIT: P-PERFAQESUES I PRONAVE, K-KUFITARE TE GJITHJE, KP-KUFITARE PJESERISHT
PB-PERFAQESUES BASHKIE, HK- HARTE KADASTRALE

SHENIME TE VECANTA

KORIGJES PASURIE

PRONARI / BASHKIPRONARET - DEKLARIM MBI MAREDHENIET ME KUFITARET

EMRI: SHTET

NENSHKRIMI: _____

PLAN RILEVIMI PER PUNIME KADASTRALE

PRONARI: SHTET

DATE : 26.01.2026

QELLIMI: Dhenie me qera

VENDNDODHJA

BASHKIA Librazhd (Q.Librazhd)

DVASHK/ZVASHK LIBRAZHD

ZONA KADASTRALE 2446

NUMRI PASURISE A-1/422

V. FQ

TE DHENAT E PASURISE

LLOJI PASURISE: Trrall

SIP.PASURISE= 200m²

INDEX HARTE (LIBRAZHD-(D-3)

Pika 1: X=442610.0935
Y=4559608.4121

KORNIZA REFERUESE GJEODEZIKE SHQIPTARE

Pika 2: X==442707.7400
Y=4559608.4121



SHPJEGUESE
PER NDARJE PASURIE
SIP.=200m²

VIJON PARCELA(A-1/422)Trrall me siperfaqe 200m²

Pika 3: X=442610.0935
Y=4559541.9224

SH 1:500

Pika 4: X==442707.7400
Y=4559541.9224

Nr.	ORIENTIMI	PERDORIMI	TIPI KUFIRIT	KUFITARI	ID/NIPT	SHENIME TE REALIZUESIT
1	V:-					Pasuria A-1/422 e llojit "Trrall" me siperfaqe 200m ²
2	L:-					
3	J:-					
4	P:-					

REALIZOI PER SUBJEKT PRIVAT

EMRI / MBIEMRI - LUAN MEMA
LICENSA Nr T.1056/1 dt 12.08.2018

NËNSHKRIMI _____



TEKNOLOGJIA E MATJEVE D-MATJE DISTANCASH
KODET PER TEKNOLOGJIINE E MATJEVE T-TERREN, Z-ZYRE, O-ORTOFOTO, G-GSP, S-STACIONTOTAL
D-MATJE DISTANCASH

PERCAKTIMI I KUFIRIT P- PB PERFAQESUESE BASHKIE
KODET PERCAKTIMIN E KUFIRIT: P-PERFAQESUES I PRONAVE, K-KUFITARE TE GJITHE, KP-KUFITARE PJESERISHT
PB-PERFAQESUES BASHKIE, HK- HARTE KADASTRALE

SHENIME TE VECANTA

KORIGJIM PASURIE

PRONARI / BASHKEPRONARJET - DSKLARIM MBI MAREDHENIET ME KUFITARET

EMRI-SHTET

NËNSHKRIMI: _____

PLAN RILEVIMI PER PUNIME KADASTRALE

PRONARI: SHTET

DATE : 26.01.2026

QELIMI: Dhenie me qera

VENDNDODHJA

BASHKIA Librazhd (Q.Librazhd)

DVASHK/ZVASHK LIBRAZH

ZONA KADASTRALE 2446

NUMRI PASURISE A-1/422

V. FQ

TE DHENAT E PASURISE

LLOJI PASURISE: Trrall

SIP.PASURISE= 200m²

INDEX HARTE (LIBRAZH-D-3)

Pika 1: X=442610.0935
Y=4559608.4121

KORNIZA REFERUESE GJEODEZIKE SHQIPTARE

Pika 2: X=442707.7400
Y=4559608.4121

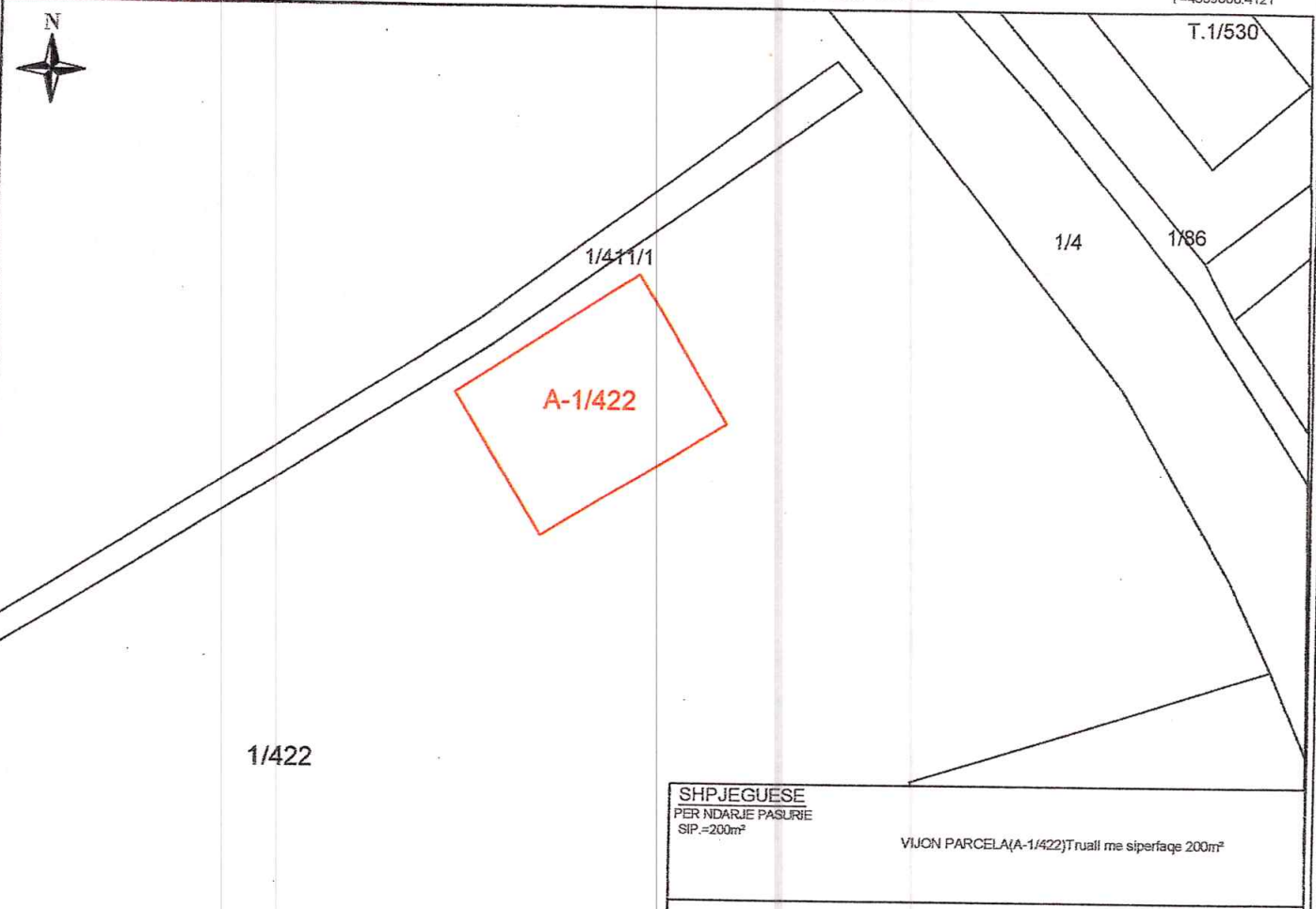

SHPJEGUESE
PER NDARJE PASURIE
SIP.=200m²

VIJON PARCELA(A-1/422)Trrall me siperfaqe 200m²

Pika 3: X=442610.0935
Y=4559541.9224

SH 1:500

Pika 4: X=442707.7400
Y=4559541.9224

Nr.	ORIENTIMI	PERDORIMI	TIPI KUFIRIT	KUFITARI	ID/NIPT	SHENIME TE REALIZUESIT
1	V:-					Pasuria A-1/422 e llojit "Trrall" me siperfaqe 200m ²
2	L:-					
3	J:-					
4	P:-					

REALIZOI PER SUBJEKT PRIVAT

EMRI / MBIEMRI - LUAN MEMA
LICENSA Nr T.1056/16.12.2019

NENSHKRIMI



TEKNOLOGJIA E MATJEVE D-MATJE DISTANCASH

KODE PER TEKNOLOGJIINE E MATJEVE T-TERREN, Z-ZYRE, O-DRTOFOTO, G-GSP, S-STACIONTOTAL
D-MATJE DISTANCASH

PERCAKTIMI I KUFIRIT P- PB PERFAQESUESE BASHKIE

KODET PERCAKTIMIT I KUFIRIT: P-PERFAQESUES I PRONAVE, K-KUFITARE TE GJITHE, KP-KUFITARE PUESERISHT
PB-PERFAQESUES BASHKIE, HK- HARTE KADASTRALE

SHENIME TE VECANTA

KORIGJUM PASURIE

PRONARI / BASHKËPRONARËT - DEKLARIM MBI MARRËDHËNIET ME KURTARËT

EMRISHTET

NENSHKRIMI: _____