REPUBLIKA E SHQIPËRISË
PREFEKTI I QARKUT ELBASAN

Nr.1295/1 Prot. **Elbasan, më 5/11.2025**

Lënda: Mbi aktin e këshillit bashkiak.

KËSHILLIT TË BASHKISË LIBRAZHD

Në zbatim të nenit 16 të ligjit nr.107/2016 "Për Prefektin e Qarkut" datë 27.10.2016, ndryshuar me ligjin nr.36/2024 "Për disa shtesa dhe ndryshime në ligjin nr.107/2016 "Për Prefektin e Qarkut"", datë 18.04.2024, neni 1, pasi verifikuam aktin tuaj nr.93, datë 28.10.2025 " Për dhënie ndihme financiare";

1. Lidhur me pakësimin dhe shtimin e zërave të buxhetit sipas strukturave përkatëse të përcaktuara në vendimin tuaj konfirmojmë si të bazuar në ligj.
2. Lidhur me miratimin e dhënies së ndihmës financiare ju sqarojmë si më poshtë vijon;

Referuar shkronjës a) të nenit 8 të ligjit nr.107/2016 "Për Prefektin e Qarkut" është përcaktuar se; "Në ushtrim të funksionit të tij, prefekti i qarkut ka këto përgjegjësi kryesore: a) verifikimin e ligjshmërisë së vendimeve, urdhrave dhe urdhëresave me **karakter normativ** të organeve të vetëqeverisjes vendore". Në pikën 2 të nenit 16 të ligjit nr.107/2016 "Për Prefektin e Qarkut" është përcaktuar se; "Prefekti i qarkut bën verifikimin e ligjshmërisë së vendimeve, urdhrave dhe urdhëresave me **karakter normativ** të organeve të vetëqeverisjes vendore, pa penguar zbatimin e tyre".

Referuar nenit 1 të ligjit nr.36/2024 "Për disa shtesa dhe ndryshime në ligjin nr.107/2016 "Për Prefektin e Qarkut" është përcaktuar se; "**Akte me karakter normativ**" janë vendimet, urdhrat dhe urdhëresat e organeve të vetëqeverisjes vendore, përmes së cilave shprehet vullneti i këtyre organeve në ushtrimin e funksionit të tyre publik, që u drejtohen subjekteve të papërcaktuara të së drejtës, me qëllim përcaktimin e normave të përgjithshme të sjelljes dhe që i shtrijnë efektet në mënyrë të vazhdueshme dhe jo të njëhershme brenda territorit të juridiksionit të organit të vetëqeverisjes vendore."

Referuar shkronjës a) të pikës 1 të ligjit nr. 44/2015 "Kodi i proçedurave administrative i Republikës së Shqipërisë", miratuar në datë 30.04.2015 është përcaktuar se; "1. "Akti administrativ": a) "**Akti administrativ individual**" është çdo shprehje e vullnetit nga organi publik, në ushtrimin e funksionit të tij publik, kundrejt një apo më shumë subjektesh të

përcaktuara individualisht të së drejtës, i cili krijon, ndryshon ose shuan një marrëdhënie juridike konkrete;".

Përsa më siper duke verifikuar aktin tuaj për këtë pikë konstatohet se nuk janë të karakterit normativ por janë akte me karakter individual, në këto kushte nuk janë objekt verifikimi ligjshmërie të Prefektit të Qarkut Elbasan. Theksojmë se për këtë kategori aktesh Këshilli Bashkiak Librazhd duhet të përcaktojë kriteret se si do të aplikohet fondi përkates për dhënien e ndihmës financiare për të evidentuar edhe target grupin i cili do të jetë përfitues i këtij fondi. Ju sugjerojmë se në të ardhmen aktet me karakter individual nuk duhet të depozitohen në Institucionin e Prefektit te Qarkut Elbasan.

P R E F E K T I

Ilir BEJTJA

REPUBLIKA E SHQIPËRISË
PREFEKTI I QARKUT ELBASAN

Lgj "Brigada 17 Sulmuese", Rruga "Qemal Stafa", Tel 054 252138, www.prefekti.elbasan.gov.al , email: prefekti.elbasan@mb.gov.al

1154
31.12.2025

REPUBLIKA E SHQIPËRISË
BASHKIA LIBRAZHD
KËSHILLI BASHKIAK

VENDIM **Datë.30.10.2025**

Nr.1313 prot

Nr.93 dt.28.10.2025

"PËR DHËNIE NDIHME FINANCIARE "

Në mbështetje të Ligjit 139/2015 Datë 17.12.2015 "Për Vetëqeverisjen Vendore", Ligjit 68/2017 "Për Financat e Vetëqeverisjes Vendore ", të Ligjit Nr.9936 Datë 26.06.2008 "Për Menaxhimin e Sistemit Buxhetor në Republikën e Shqipërisë " , i ndryshuar si dhe në Ligjin Nr.115/2024"Për Buxhetin e vitit 2025" ,Udhezimi plotesues nr.2 date 24.01.2025 "Per zbatimin e buxhetit te vitit 2025", Këshilli i Bashkisë i mbledhur sot më datë 28.10.2025 dhe me propozim të Kryetarit të Bashkisë Librazhd.

VENDOSI :

1. Të miratojë dhënien e ndihmës financiare z.Gazmir Bahiti në masën 1,000,000 lekë sipas kërkesës me nr .7091 prot datë 16.10.2025 për mbulimin e shpenzimeve të diagnostifikuar me sëmundje të rëndë.
2. Fondi prej 1,000,000 lekë do të përballohet nga fondi i miratuar në buxhetin e Bashkisë Librazhd për vitin 2025 "Ndihmë Financiare " si dhe nga fondi rezervë në strukturën buxhetore si më poshtë:

Grupi	titulli	kapitulli	artikulli	vlera	
0 0	1110	0 1	606	500,000 lekë	Ndihmë financiare

Pakesim

Grupi	titulli	kapitulli	artikulli	vlera	
0 0	4910	0 1	609	500,000 lekë	Fond rezerve

Shtesë

Grupi	titulli	kapitulli	artikulli	vlera	
00	1110	0 1	606	500,000 lekë	Ndihmë financiare

3. Për zbatimin e këtij vendimi ngarkohet Drejtoria e Buxhetit,Menaxhimit Financiar dhe Shërbimit Social, Sektori Financës .
4. Ky vendim hyn në fuqi 10 ditë pas shpalljes .

SEKRETARI I KËSHILLIT
Elson MALLUTA

KRYETARI I KËSHILLIT
Mitat BIÇAKU

REPUBLIKA E SHQIPËRISË - BASHKIA LIBRAZHD

REPUBLIKA E SHQIPËRISË
BASHKIA LIBRAZHD

KRYETARI

P/ VENDIM

NR ____ DATE ___/10/2025

"PËR DHËNIE NDIHME FINANCIARE "

Në mbështetje të Ligjit 139/2015 Datë 17.12.2015 "Për Vetëqeverisjen Vendore", Ligjit 68/2017 "Për Financat e Vetëqeverisjes Vendore ", të Ligjit Nr.9936 Datë 26.06.2008 "Për Menaxhimin e Sistemit Buxhetor në Republikën e Shqipërisë " , i ndryshuar si dhe në Ligjin Nr.115/2024"Për Buxhetin e vitit 2025" ,Udhezimi plotesues nr.2 date 24.01.2025 "Per zbatimin e buxhetit te vitit 2025", Këshilli i Bashkisë i mbledhur sot më datë ____/10/2025 me propozim të Kryetarit të Bashkisë Librazhd.

VENDOSI :

1. Të miratojë dhënien e ndihmës financiare z.Gazmir Bahiti në masën 1,000,000 lekë sipas kërkesës me nr .7091 prot datë 16.10.2025 për mbulimin e shpenzimeve të diagnostifikuar me sëmundje të rëndë.
2. Fondi prej 1,000,000 lekë do të përballohet nga fondi i miratuar në buxhetin e Bashkisë Librazhd për vitin 2025 "Ndihmë Financiare " si dhe nga fondi rezervë në strukturën buxhetore si më poshtë:

Grupi	titulli	kapitulli	artikulli	vlera	
0 0	1110	0 1	606	500,000 lekë	Ndihmë financiare

Pakesim

Grupi	titulli	kapitulli	artikulli	vlera	
0 0	4910	0 1	609	500,000 lekë	Fond rezerve

Shtesë

Grupi	titulli	kapitulli	artikulli	vlera	
0 0	1110	0 1	606	500,000 lekë	Ndihmë financiare

3. Për zbatimin e këtij vendimi ngarkohet Drejtoria e Buxhetit,Menaxhimit Financiar dhe Shërbimit Social, Sektori Financës .
4. Ky vendim hyn në fuqi 10 ditë pas shpalljes .

KRYETARI I BASHKISE
MARIGLEN DISHA

Adresa: Sheshi " Gjorg Golemi" www.bashkialibrazhd.gov.al, info@bashkialibrazhd.gov.al

RELACION

Lënda: Mbi mbështetjen financiare për z. Gazmir Bahiti .

Në bazë të njoftimit dhe dokumentacionit shoqërues të paraqitur nga z. Gazmir Bahiti, pjesë e stafit të administratës, bëhet e ditur se ai është diagnostifikuar me një sëmundje të rëndë, e cila kërkon trajtim të specializuar dhe përfshirje të konsiderueshme financiare për mbulimin e kostove mjekësore dhe të transportit.Duke qenë se gjendja shëndetësore e z. Bahiti e ka vendosur atë në një situatë të vështirë ekonomike, si dhe duke marrë parasysh kontributin e tij të vazhdueshëm në administratë dhe në përmbushjen e detyrave të tij funksionale, propozohet që institucioni të akordojë një mbështetje financiare të posaçme për të ndihmuar në përballimin e shpenzimeve të trajtimit mjekësor.

Mbështetja do të realizohet në formën e një ndihme financiare të njëhershme, në vlerën 1,000,000 lekë dhe do të financohet nga fondi i parashikuar për shpenzime "Ndihma financiare " brenda buxhetit të institucionit.

Fondi i planifikuar në buxhetin e vitit 2025 për ndihma financiare ka qenë 1,500,000 lekë dhe është përdorur gjatë vitit me vendim të Këshillit Bashkiak deri në masën 971,296 lekë. Fondi i mbetur nuk e plotëson mbështetjen financiare që është menduar për z.Gazmir Bahiti për këtë arsye po përdoret fondi rezerv i miratuar në buxhetin e bashkisë në vlerën 500,000 lekë.

Në kuadër të solidaritetit njerëzor dhe përkujdesit ndaj punonjësve të administratës, propozohet miratimi i dhënies së mbështetjes financiare për z. Gazmir Bahit, për mbulimin e një pjese të shpenzimeve të trajtimit të tij shëndetësor.

P/Buxhetit

Emanuela Çekrezi

Këshilli Bashkiak
Financa

7091
Dt 16.10.2025

KËRKESË/ANKESË

Koll. 17.10.25

Drejtuar Bashkisë Librazhd

DATË : 16 / 10 /2025

Drejtorisë së ....

Unë i/e nënshkruari/a Gazmir Bahiti banues në Librazhd

Kërkoj nga ana e Bashkisë Librazhd drejtorisë suaj zgjidhjen e problemit tim i cili është si më poshtë:

Unë punonjesi i Bashkise Librazhd dhe Kontribues në disa sektore të ndryshme prej 15 vite
Jam drejtuar me këtë kërkesë për të kërkur ndihmë financiore për shkak të gjendjes time të vështire sepse jam diagnostifikuar nga nje semundje e rendë, kurimin dhe Kimioterapite po i bej në shtetin Italian.
Aktualisht gjendje ime ekonomike është e veshtire për ta perballuar kete situatë dhe nuk arrij të përballoj për blerjen e ilaceve dhe pagësen e Kimios
Për këtë arsye ju lutem të merrni në konsiderate kërkësen time për ndime financiare nga fondet e Bashkisë Librazhd.
Në imbeshtetje të kësaj kerkese, po ju bashkangjis dokumentacionin perkatës që vërteton gjendjen time.

Shpresoj që kërkesa ime të meret parasysh nga ana e drejtorisë përkatëse!

Nr.Tel : 0695380686

Nënshkrimi:

Gazmir Bahiti

(emër, mbiemër, firmë)

nexi

NEXI
MASTERCARD
ACQUISTO
ASST MELEGNANO MARTESANA
VIZZOLO PREDABISSI

Eserc. 7188867
A.I.I.C. 0000000034
Data 13/08/25 Ora 08:5[illegible]
TML 01527518 STAN 000[illegible]
Mod. Online CTLS 1[illegible]
AUT. 712874 OPER. 0002[illegible]
AUTH.RESP.CODE [illegible]
PAN ************[illegible]
SCAD. [illegible]
A[illegible] [illegible]0000000031010
APPL [illegible] Debit Mastercard
ATC 0792 TCC 380 TT 00[illegible]
TrCC 978 [illegible] UN 7AD78BE[illegible]
TVR 0000048001
ARQC 0F8FC5C0F335BA47
IAD 0110A04003220000000
0000000000000000FE
COPIA — CLIENTE
IMPORTO EUR 51,43

Transazione eseguita

Grazie e arrivederci
B.ca Popolare di Sondrio

ASST MELEGNANO E DELLA MARTESANA
PRESIDIO OSPEDALIERO DI VIZZOLO PREDABISSI
LABORATORIO ANALISI - Tel. 0298051
Direttore Dr.ssa [illegible]
P.IVA 09320650964

13/08/2025 Pag. 1

BAHITI GAZMIR

ALBANIA

…3/2025

13/08/2025

PRESTAZIONI DI LABORATORIO

…ANSFERASI (GOT - AST)
…SFERASI (GPT - ALT)
…flex
…ANSPEPTIDASI (GGT)
…LE PROTEINE PLASMATICHE
…nvio a Phoresis)

1	1,87	1,87
1	0,00	0,00
1	4,18	4,18
1	1,87	1,87
1	1,48	1,48
1	1,87	1,87
1	1,87	1,87
1	1,87	1,87
1	5,72	5,72
1		
1	0,00	0,00
1	12,16	12,16
1	18,54	18,54

51,43 - Importo Quota fissa DGR 2027 del 20/07/2011 0,0…

…ICHIESTA Solvente

REPUBLIKA E SHQIPERISE
MINISTRIA E SHENDETESISE DHE MBROJTJES SOCIALE
Qendra Socio-Shendetesore, Librazhd

Nr 41 Prot.

Librazhd, me 20.08.2025

EPIKRIZE

Emri	GAZMIR
Atesia	SERVET
Mbiemri	BAHITI
Gjinia	MASHKULL
Date lindja	19.04.1986
Nr. Personal	I60419020U
Nr. Kartel	2739
Kod Pacienti	IU02270915
Institucioni	Qendra Socio-Shendetesore, Librazhd.
Anamneza e jetes	Ka lindur dhe eshte zhvilluar nomalisht. Nuk ka kaluar dhe nuk vuan nga semundje infektive. Eshte vaksinuar rregullisht.
Anamneza fmiljare	Nuk ka ne familje me semundje te trasheguara.
Ankesat	Mungese e theksuar oreksi, Renie ne peshe.
Diagnoza	Tumor abdominal me natyre te papercaktuar.
Mjekimi	Pa mjekim
Rekomandime	Referim jashte shtetit (Itali) per kryerje ekzaminime plotesuese te thelluara per saktesim diagnoze dhe percaktim trajtimi e terapie.

MJEKU I FAMILJES

Shyqyri ZOGOLLI

MINISTRIA E SHENDETESISE Qendra Shendetesore LIBRAZHD

DR SHYQ... ...LLI
I PERGJITHSHEM
COD 2142671

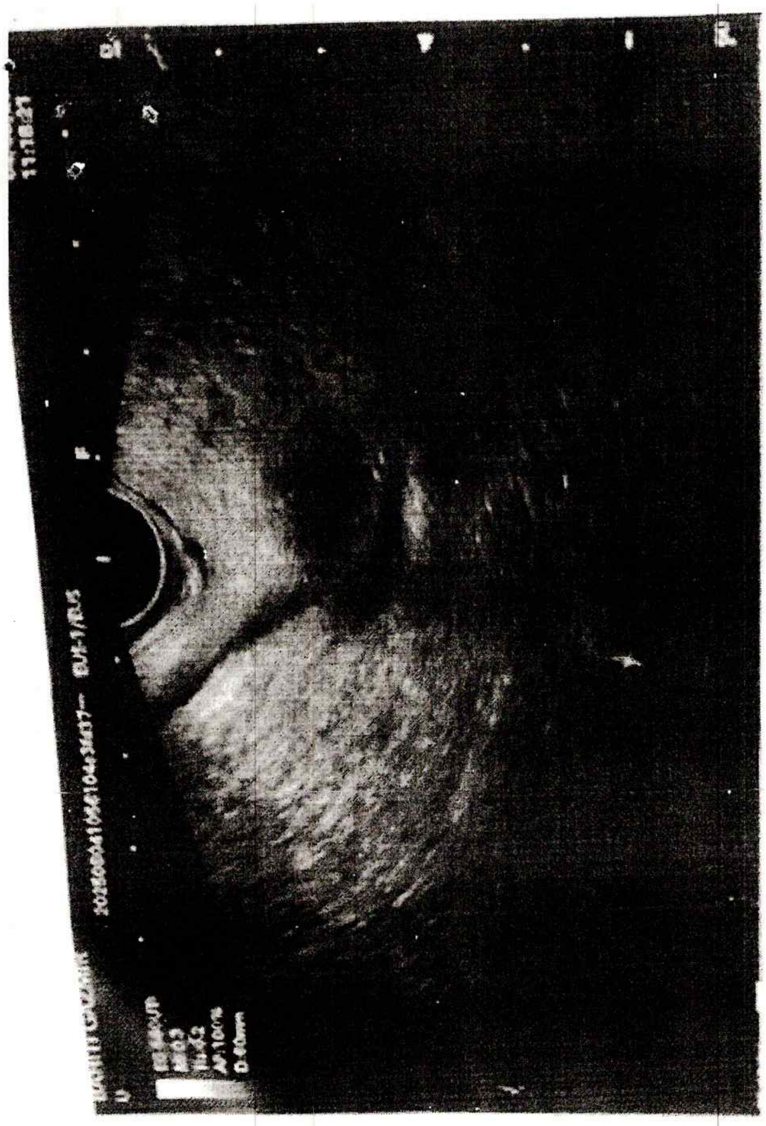

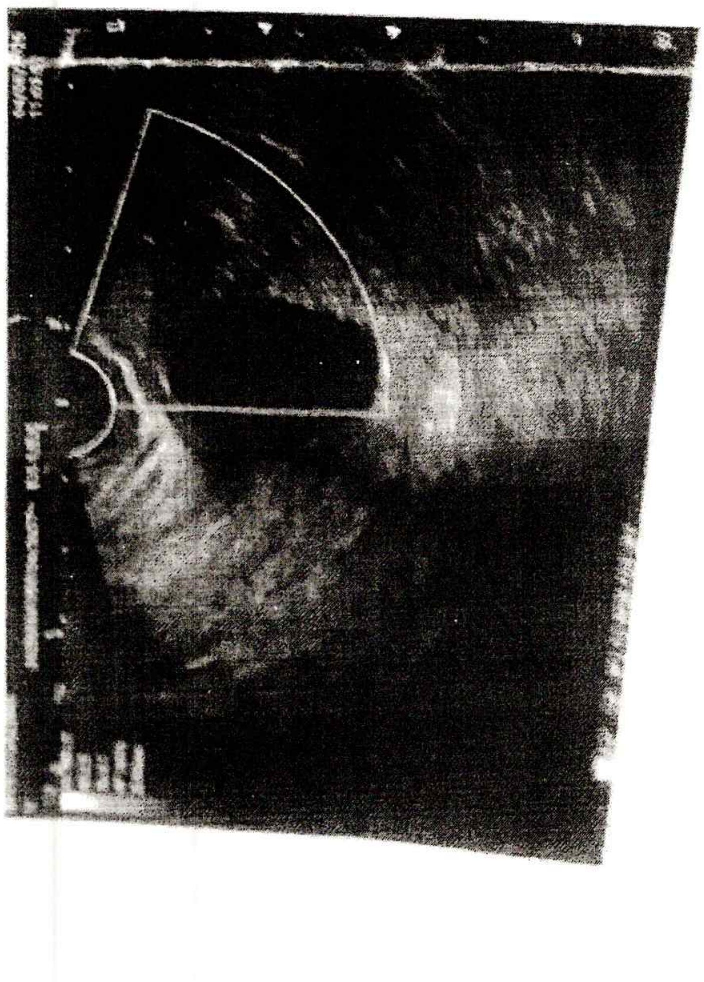

REPUBLIKA E SHQIPËRISË
BASHKIA LIBRAZHD
KËSHILLI BASHKIAK

RELACION

Mbi mbledhjen e këshillit bashkiak në datë 28.10.2025
Në këtë mbledhje u shqyrtuan 9 projekt vendime dhe u proçedua si më poshtë:

1. **Vendimi numër 90 date 28.10.2025** I Këshillit Bashkiak Librazhd ishte **Projekt vendimi I** në rendin e ditës të mbledhjes në po të njëjtën datë.Pasi këshilltarët dëgjuan relacionin e ardhur nga Drejtoria e Planifikimit Menaxhimit Financiar dhe Shërbimeve Sociale,Sektori I Ndihmës Ekonomike dhe pasi specialist I zyres që kishte konceptuar project vendimin u përgjigje pytjeve te këshilltareve,Keshilli Bashkiak e miratoi atë me të gjithe votat e te pranishmëve **14 vota pro**.

2. **Vendimi numër 91 date 28.10.2025** I Këshillit Bashkiak Librazhd ishte **Projekt vendimi II** në rendin e ditës të mbledhjes në po të njëjtën datë.Pasi këshilltarët dëgjuan relacionin e ardhur nga Drejtoria e Burimeve Njerëzore dhe pasi specialist I zyres që kishte konceptuar projekt vendimin u përgjigje pytjeve te këshilltareve,Keshilli Bashkiak e miratoi atë me **të gjitha votat e të pranishmëve 15 vota pro.**

3. **Vendimi numër 92 datë 28.10.2025** I Keshillit Bashkiak Librazhd ishte **Projekt vendimi III** në rendin e ditës të mbledhjes në po të njëjtën datë.Pasi këshilltarët dëgjuan relacionin e ardhur nga Drejtoria e Planifikimit Menaxhimit Financiar dhe Shërbimeve Sociale dhe pasi specialist I zyrës që kishte konceptuar project vendimin u pergjigj pytjeve të këshilltarëve,Këshilli Bashkiak e miratoi atë me **të gjitha votat e të pranishmëve 16 vota pro.**

4. **Vendimi numër 93 datë 28.10.2025** I Keshillit Bashkiak Librazhd ishte **Projekt vendimi IV** në rendin e ditës të mbledhjes në po të njëjtën datë.Pasi këshilltarët dëgjuan relacionin e ardhur nga Drejtoria e Planifikimit Menaxhimit Financiar dhe Shërbimeve Sociale dhe pasi specialist I zyrës që kishte konceptuar project vendimin u pergjigj pytjeve të këshilltarëve,Këshilli Bashkiak e miratoi atë me te gjitha votat e të pranishmëve **15 vota pro.**

5. **Vendimi numër 94 datë 28.10.2025** I Keshillit Bashkiak Librazhd ishte **Projekt vendimi V** në rendin e ditës të mbledhjes në po të njëjtën datë.Pasi këshilltarët dëgjuan relacionin e ardhur nga Drejtoria e Planifikimit ,Zhvillit të Territorit dhe Pronës dhe pasi specialist I zyrës që kishte konceptuar project vendimin u pergjigj pytjeve të këshilltarëve,Këshilli Bashkiak e miratoi atë me **të gjitha votat e të pranishmëve 16 vota pro.**

6. **Vendimi numër 95 datë 28.10.2025** I Keshillit Bashkiak Librazhd ishte **Projekt vendimi VI** në rendin e ditës të mbledhjes në po të njëjtën datë.Pasi këshilltarët dëgjuan relacionin e ardhur nga Drejtoria e Planifikimit Menaxhimit Financiar dhe Shërbimeve Sociale dhe pasi specialist I zyrës që kishte konceptuar project vendimin u pergjigj pytjeve të këshilltarëve,Këshilli Bashkiak e miratoi atë me **të gjitha votat e të pranishmëve 16 vota pro.**

7. **Vendimi numër 96 datë 28.10.2025** I Keshillit Bashkiak Librazhd ishte **Projekt vendimi VII** në rendin e ditës të mbledhjes në po të njëjtën datë.Pasi këshilltarët dëgjuan relacionin e ardhur nga Drejtoria e Planifikimit Menaxhimit Financiar dhe Shërbimeve Sociale dhe pasi specialist I zyrës që kishte konceptuar project vendimin u pergjigj pytjeve të këshilltarëve,Këshilli Bashkiak e miratoi atë me **të gjitha votat e të pranishmëve 15 vota pro.**

8. **Vendimi numër 97 datë 28.10.2025** I Keshillit Bashkiak Librazhd ishte **Projekt vendimi VIII** në rendin e ditës të mbledhjes në po të njëjtën datë.Pasi këshilltarët dëgjuan relacionin e ardhur nga Drejtoria e Planifikimit ,Zhvillit të Territorit dhe Pronës dhe pasi specialist I zyrës që kishte konceptuar project vendimin u pergjigj pytjeve të këshilltarëve,Këshilli Bashkiak e miratoi atë me **të gjitha gjitha votat e të pranishmëve 15 vota pro.**

9. **Vendimi numër 98 datë 28.10.2025** I Keshillit Bashkiak Librazhd ishte **Projekt vendimi IX** në rendin e ditës të mbledhjes në po të njëjtën datë.Pasi këshilltarët dëgjuan relacionin e ardhur nga Drejtoria e Planifikimit Menaxhimit Financiar dhe Shërbimeve Sociale dhe pasi specialist I zyrës që kishte konceptuar project vendimin u pergjigj pytjeve të këshilltarëve,Këshilli Bashkiak e miratoi atë me **të gjitha votat e të pranishmëve 14 vota pro.**

SEKRETAR I KËSHILLIT
Elson MALLUTA

KRYETARI I KËSHILLIT
Mitat BIÇAKU

REPUBLIKA E SHQIPËRISË - BASHKIA LIBRAZHD -